



การไฟฟ้าส่วนภูมิภาค  
PROVINCIAL ELECTRICITY AUTHORITY

เลขที่ ก.ต.นฐ(ปบ)...../๒๕๖๕  
ชื่อผู้รับ นายพัทธนันท์ พิชราสุวรรณชล  
ชื่อผู้ส่ง นายสมชาย ศรีजारุพฤกษ์

วันที่ ๑๐ ตุลาคม ๒๕๖๕  
ตำแหน่ง อ.ก.ปบ.(ก.๓)  
ตำแหน่ง รจก(ท) กฟจ.นครปฐม

ด้วยการไฟฟ้า กฟจ.นครปฐม จะขอตัดไฟเพื่อปฏิบัติงาน ปรับปรุงระบบจำหน่าย สถานีไฟฟ้า นครปฐม๓ ตามแผนผังสังเขปแนบ จำนวน ๑ แผน ดังนี้

ที่	ฟีดเดอร์	วัน/เดือน/ปี	ตั้งแต่เวลา	ถึงเวลา	ลักษณะงานที่ปฏิบัติ/ บริเวณ	จาก	ถึง	ผู้ควบคุมงาน	
๑	NPV02	23 ตุลาคม 2565	08.00 น.	17.00 น.	ปรับปรุงระบบ จำหน่ายแรงสูง บริเวณ หน้า รร ไมด้า - แยกหนองขาหยั่ง	NPV2S-03 โรงแรม ไมด้า	BPA7S-06 (รหัสใหม่) ร้านขายมอเตอร์ บีบลม, NPV2S-04 แยกสินธร	นายพรมแดน สุทธิงาม ทผ.ปบ.	
๒	NPV07						SF6 ซิวกร หมักหมนคอกพิท		NPV7S-04 ศูนย์เบนซ์, DIS ชด ไฟแดง หนองขาหยั่ง
๓	115KV						สฟฟ.นฐ3		สฟฟ.บ้านโป่ง2

พื้นที่ที่มีผู้ใช้ไฟได้รับผลกระทบ(ไฟดับ).....เลยโรงแรมไมด้า - แยกหนองขาหยั่ง

ผู้ประสานงานการดับไฟ ชื่อ นายพรมแดน สุทธิงาม.....ตำแหน่ง ทผ.ปบ.กฟจ.นครปฐม.....โทร ๐๖๕-๔๑๘๒๕๒๘

พื้นที่ ที่ขอตัดไฟปฏิบัติงานมีสายเคเบิลใยแก้วนำแสงของ กฟผ. (หากมีโอกาสชำรุด ผศส.กรส.(ก.๓) จะไปตรวจสอบก่อนปฏิบัติงาน)

๑. / มีสายเคเบิลใยแก้วนำแสง ๑.๑ / มีโอกาสชำรุด ๑.๒  ไม่มีโอกาสชำรุด  
๒.  ไม่มีสายเคเบิลใยแก้วนำแสง

(นายสมชาย...ศรีजारุพฤกษ์)

ตำแหน่ง.....รจก(ท)กฟจ.นครปฐม.

สำหรับแผนควบคุมการจ่ายไฟ (ผคฟ.) กฟก.๓

เรียน อ.ก.ปบ.(ก.๓)

ผคฟ. พิจารณาแล้วเห็นควร

- อนุมัติให้ตัดไฟตามคำขอข้อ 1 ฟีดเดอร์ NPV2 จาก NPV2S-03 ถึง BPA7S-06, NPV2S-04  
ในวันที่ 23 ต.ค. 65 ตั้งแต่เวลา 08.00 น. ถึง 17.00 น. ตามใบสั่งทำสวิตซ์ซึ่งเลขที่ 1615/2565
- อนุมัติให้ตัดไฟตามคำขอข้อ 2 ฟีดเดอร์ NPV7 จาก SF6ต.หมักหมนคอกพิท ถึง NPV7S-04, DISตัดไฟก่อนหมักหมนคอกพิท  
ในวันที่ 23 ต.ค. 65 ตั้งแต่เวลา 08.00 น. ถึง 17.00 น. ตามใบสั่งทำสวิตซ์ซึ่งเลขที่ 1615/65
- อนุมัติให้ตัดไฟตามคำขอข้อ 3 ฟีดเดอร์ 115kv จาก BPB7YB-01 ถึง NPV 4YB-01  
ในวันที่ 23 ต.ค. 65 ตั้งแต่เวลา 08.00 น. ถึง 17.00 น. ตามใบสั่งทำสวิตซ์ซึ่งเลขที่ 1615/65
- อนุมัติให้ตัดไฟตามคำขอข้อ.....ฟีดเดอร์.....จาก.....ถึง.....  
ในวันที่.....ตั้งแต่เวลา.....น. ถึง.....น. ตามใบสั่งทำสวิตซ์ซึ่งเลขที่.....

พนักงานศูนย์ฯ นาย.....พินิต วาญวณิชยม.....ประสานงานการขอตัดไฟกับ นายพรมแดน สุทธิงาม

นายสมชาย ศรีजारุพฤกษ์  
รจก. 6 กฟจ. น.ป.

สำหรับผู้อนุมัติ

ที่ ก.๓ กปบ.(คฟ.)

เรียน ผจก. นพ. นว

อก.บช.(ก.๓), อก.วว.(ก.๓)

อนุมัติ และแจ้ง จป. เพื่อตรวจสอบความปลอดภัย  
พร้อมทั้งลงข้อมูลแจ้งแผนดับเพลิงใน [www.pea.co.th](http://www.pea.co.th)

ขั้นตอนการสวิตชิง 3 แผ่น

แผนผังแนบ 1 แผ่น

ผจฟ. - (สถานี -)



เพื่อทราบ และจัดพนักงานเข้าปฏิบัติงานร่วมกับศูนย์ฯ นครปฐม  
ตั้งแต่วันที่ ๑ น. เป็นต้นไป จนกว่างานจะแล้วเสร็จ



(นายเลอพงศ์ แก่นจันทร์)

รท.ปบ.(ก๓) ปฏิบัติงานแทน อก.ปบ.(ก๓)

## ใบสั่งทำสวิตชิง

1. สถานที่ทำงาน	โรงแรมไมต้า - แยกหนองขาหย่าง				
2. กำหนดวันที่ทำงาน	23 ต.ค. 65	ระหว่าง	08.00 น.	ถึง	17.00 น.
3. ผู้ขอทำงาน	กฟจ.นฐ.	งานที่ทำ	ปรับปรุงระบบจำหน่าย	ตามใบขอปฏิบัติงาน 1615/2565	
4. เตรียมการสวิตชิงโดย	นายพนิต ราษฎร์นิยม			วันที่	17 ตุลาคม 2565
5. ตรวจสอบสวิตชิงโดย				วันที่	17 ตุลาคม 2565
6. อนุมัติสวิตชิงโดย				วันที่	17 ตุลาคม 2565
7. สั่งทำสวิตชิงโดย	1. นายสถาพร, นายมงคล, นายอมร (กะ1 00.00 น. - 08.00 น.) 2. นายกฤษณะศักดิ์, นายขุนทอง, นายศักดิ์สิทธิ์, นายพนิต (กะ2 08.00 น. - 16.00 น.) 3. นายเพชรรัตน์, นายพิชชา, นายณัฐกาญจน์, นายสามารถ (กะ3 16.00 น. - 24.00 น.)				

ที่	รหัสอุปกรณ์	สภาพอุปกรณ์ ปกติก่อน ดำเนินการ	ดำเนินการ	เวลา	ผู้ดำเนินการ	ผู้สั่งการ	หมายเหตุ
1	<b>ตรวจสอบอุปกรณ์ป้องกันและตัดตอน ก่อนทำการสวิตชิง</b>						
2	BP1-KT1A//KT2A	"OLTC" Auto	"OLTC" Manual		EGAT	-	-
3	NPV-TP1	"OLTC" Auto	"OLTC" Manual		NPV	-	-
4	NPV-TP2	"OLTC" Auto	"OLTC" Manual		NPV	-	-
5	NPV02VB-01	"ON" Auto Reclose	"OFF" Auto Reclose		NPV	-	L= 3.6 MW.
6	NPV04VB-01	"ON" Auto Reclose	"OFF" Auto Reclose		NPV	-	L= 4.3 MW.
7	NPV07VB-01	"ON" Auto Reclose	"OFF" Auto Reclose		NPV	-	L= 3.1 MW.
8	BPA08VB-01	"ON" Auto Reclose	"OFF" Auto Reclose		BPA	-	L= 1.9 MW.
9	BPA09VB-01	"ON" Auto Reclose	"OFF" Auto Reclose		BPA	-	L= 7.0 MW.
10	BPA09R-01	Normal	Nonreclosing, ALT		นฐ.	R	หนองดินแดง
11	<b>ย้ายโหลด NPV02 บางส่วนไปจ่ายจาก NPV04</b>						
12	NPV02S-09	ปลด	สับ		นฐ.	SCADA	SF6 แยกเข้าศาลากลาง
13	NPV02S-04	สับ	ปลด(ใช้โหลดบัสเตอร์)		นฐ.	DIS	แยกสิรินธร
14	<b>ย้ายโหลด BPA09 บางส่วนไปจ่ายจาก BPA08</b>						
15	BPA08S-03	ปลด	สับ		นฐ.	DIS	ตรงข้ามโรงเรียนวัดสระกระเทียม
16	BPA09R-01	สับ	ปลด		นฐ.	R	หนองดินแดง
17	<b>ย้ายโหลด NPV07 บางส่วนไปจ่ายจาก BPA09</b>						
18	BPA09S-05	ปลด	สับ		นฐ.	SCADA	SF6 ข้างโรงปูนซีเมนต์
19	SF6 ชั่วคราว NPV07	สับ	ปลด, ล็อคคาน		นฐ.	SF6	หน้าร้านค็อกพิท
20	<b>เมื่อพร้อมดับไฟ เวลา 08.00 น.</b>						
21	<b>ตรวจสอบสถานะจ่ายไฟ 115 เควี BPB07YB-01-NPV04YB-01 สถานะ Close Loop ปกติ</b>						
22	NPV04YB-01	"ON" Auto Reclose	"OFF" Auto Reclose		NPV	-	เบรกเกอร์ 115 เควี
23	BPB07YB-01	"ON" Auto Reclose	"OFF" Auto Reclose		BPB	-	เบรกเกอร์ 115 เควี
24	NPV04YB-01	สับ	ปลด		NPV	-	เบรกเกอร์ 115 เควี
25	BPB07YB-01	สับ	ปลด		BPB	-	เบรกเกอร์ 115 เควี

ที่	รหัสอุปกรณ์	สภาพอุปกรณ์ ปกติก่อน ดำเนินการ	ดำเนินการ	เวลา	ผู้ดำเนินการ	ผู้สั่งการ	หมายเหตุ	
26	NPV04YS-01	สับ	ปลด		NPV		-	ใบมีด 115 เควี
27	NPV04YS-02	สับ	ปลด		NPV		-	ใบมีด 115 เควี
28	BPB07YS-01	สับ	ปลด		BPB		-	ใบมีด 115 เควี
29	BPB07YS-02	สับ	ปลด		BPB		-	ใบมีด 115 เควี
30	NPV02S-03	สับ	ปลด, ล็อคคาน		นฐ.		SF6	โรงแรมไม้ด้า
31	DIS ชั่วคราว NPV07	สับ	ปลด(ใช้ไหลดบัสเตอร์)		นฐ.		DIS	ไฟแดงหนองขาหย่าง
32	แจ้งพื้นที่ไต่ดับให้ชุดปฏิบัติงานทราบ							
33	แจ้งชุดทำงานให้ทำการ Test ไฟพร้อม Short ground จุด G1 (115เควี)							
34	แจ้งชุดทำงานให้ทำการ Test ไฟพร้อม Short ground จุด G2 (115เควี)							
35	แจ้งชุดทำงานให้ทำการ Test ไฟพร้อม Short ground จุด G3 (22เควี)							
36	แจ้งชุดทำงานให้ทำการ Test ไฟพร้อม Short ground จุด G4 (22เควี)							
37	แจ้งชุดทำงานให้ทำการ Test ไฟพร้อม Short ground จุด G5 (22เควี)							
38	แจ้งชุดทำงานให้ทำการ Test ไฟพร้อม Short ground จุด G6 (22เควี)							
39	แจ้งชุดปฏิบัติงาน Test ไฟ และ Short Ground พร้อมลงใน Wesafe เรียบร้อยแล้ว							
40	แจ้งชุดปฏิบัติงานปฏิบัติงานได้							
41	BP1-KT1A/KT2A	"OLTC" Manual	"OLTC" Auto		EGAT		-	-
42	NPV-TP1	"OLTC" Manual	"OLTC" Auto		NPV		-	-
43	NPV-TP2	"OLTC" Manual	"OLTC" Auto		NPV		-	-
44	NPV02VB-01	"OFF" Auto Reclose	"ON" Auto Reclose		NPV		-	-
45	NPV04VB-01	"OFF" Auto Reclose	"ON" Auto Reclose		NPV		-	-
46	NPV07VB-01	"OFF" Auto Reclose	"ON" Auto Reclose		NPV		-	-
47	BPA08VB-01	"OFF" Auto Reclose	"ON" Auto Reclose		BPA		-	-
48	BPA09VB-01	"OFF" Auto Reclose	"ON" Auto Reclose		BPA		-	-
สิ้นสุด Switching ช่วงที่1								
49	เมื่อชุดปฏิบัติงานทำงานแล้วเสร็จ พร้อมย้ายไหลดกลับ							
50	BP1-KT1A/KT2A	"OLTC" Auto	"OLTC" Manual		EGAT		-	-
51	NPV-TP1	"OLTC" Auto	"OLTC" Manual		NPV		-	-
52	NPV-TP2	"OLTC" Auto	"OLTC" Manual		NPV		-	-
53	NPV02VB-01	"ON" Auto Reclose	"OFF" Auto Reclose		NPV		-	-
54	NPV04VB-01	"ON" Auto Reclose	"OFF" Auto Reclose		NPV		-	-
55	NPV07VB-01	"ON" Auto Reclose	"OFF" Auto Reclose		NPV		-	-
56	BPA08VB-01	"ON" Auto Reclose	"OFF" Auto Reclose		BPA		-	-
57	BPA09VB-01	"ON" Auto Reclose	"OFF" Auto Reclose		BPA		-	-
58	แจ้งชุดทำงานให้ทำการ ปลด Short ground จุด G1 (115เควี)							
59	แจ้งชุดทำงานให้ทำการ ปลด Short ground จุด G2 (115เควี)							

ที่	รหัสอุปกรณ์	สภาพอุปกรณ์ ปกติก่อน ดำเนินการ	ดำเนินการ	เวลา	ผู้ดำเนินการ	ผู้สั่งการ	หมายเหตุ
60	แจ้งชุดทำงานให้ทำการ ปลด Short ground จุด G3 (22เควี)						
61	แจ้งชุดทำงานให้ทำการ ปลด Short ground จุด G4 (22เควี)						
62	แจ้งชุดทำงานให้ทำการ ปลด Short ground จุด G5 (22เควี)						
63	แจ้งชุดทำงานให้ทำการ ปลด Short ground จุด G6 (22เควี)						
64	ยืนยันการลงข้อมูลใน Wesafe เรียบร้อยแล้ว						
65	NPV02S-03	ปลด	สับ		นฐ.		SF6 โรงแรมไม้ด้า
66	DIS ชั่วคราว NPV07	ปลด	สับ		นฐ.		DIS ไฟแดงหนองขาหย่าง
67	NPV04YS-01	ปลด	สับ		NPV	-	ใบมีด 115 เควี
68	NPV04YS-02	ปลด	สับ		NPV	-	ใบมีด 115 เควี
69	BPB07YS-01	ปลด	สับ		BPB	-	ใบมีด 115 เควี
70	BPB07YS-02	ปลด	สับ		BPB	-	ใบมีด 115 เควี
71	NPV04YB-01	ปลด	สับ คง OFF Auto Reclose		NPV	-	เบรกเกอร์ 115 เควี
72	BPB07YB-01	ปลด	สับ คง OFF Auto Reclose		BPB	-	เบรกเกอร์ 115 เควี
73	ย้ายโหลด NPV07 กลับจาก BPA09						
74	SF6 ชั่วคราว NPV07	ปลด	สับ		นฐ.		SF6 หน้าร้านค็อกพิท
75	BPA09S-05	สับ	ปลด		นฐ.	SCADA	SF6 ข้างโรงปูนซีเมนต์
76	ย้ายโหลด NPV02 กลับจาก NPV04						
77	NPV02S-04	ปลด	สับ		นฐ.		DIS แยกสิรินธร
78	NPV02S-09	สับ	ปลด		นฐ.	SCADA	SF6 แยกเข้าศาลากลาง
79	ย้ายโหลด BPA09 กลับจาก BPA08						
80	BPA09R-01	ปลด	สับ คง Nonreclosing,ALT		นฐ.		R ทนองดินแดง
81	BPA08S-03	สับ	ปลด(ใช้โหลดบัสเตอร์)		นฐ.		DIS ตรงข้ามโรงเรียนวัดสระกระเทียม
82	BP1-KT1A/KT2A	"OLTC" Manual	"OLTC" Auto		EGAT	-	-
83	NPV-TP1	"OLTC" Manual	"OLTC" Auto		NPV	-	-
84	NPV-TP2	"OLTC" Manual	"OLTC" Auto		NPV	-	-
85	NPV04YB-01	"OFF" Auto Reclose	"ON" Auto Reclose		NPV	-	เบรกเกอร์ 115 เควี
86	BPB07YB-01	"OFF" Auto Reclose	"ON" Auto Reclose		BPB	-	เบรกเกอร์ 115 เควี
87	NPV02VB-01	"OFF" Auto Reclose	"ON" Auto Reclose		NPV	-	-
88	NPV04VB-01	"OFF" Auto Reclose	"ON" Auto Reclose		NPV	-	-
89	NPV07VB-01	"OFF" Auto Reclose	"ON" Auto Reclose		NPV	-	-
90	BPA08VB-01	"OFF" Auto Reclose	"ON" Auto Reclose		BPA	-	-
91	BPA09VB-01	"OFF" Auto Reclose	"ON" Auto Reclose		BPA	-	-
92	BPA09R-01	Nonreclosing, ALT	Normal		นฐ.		R ทนองดินแดง
สิ้นสุด Switching ทั้งหมด							

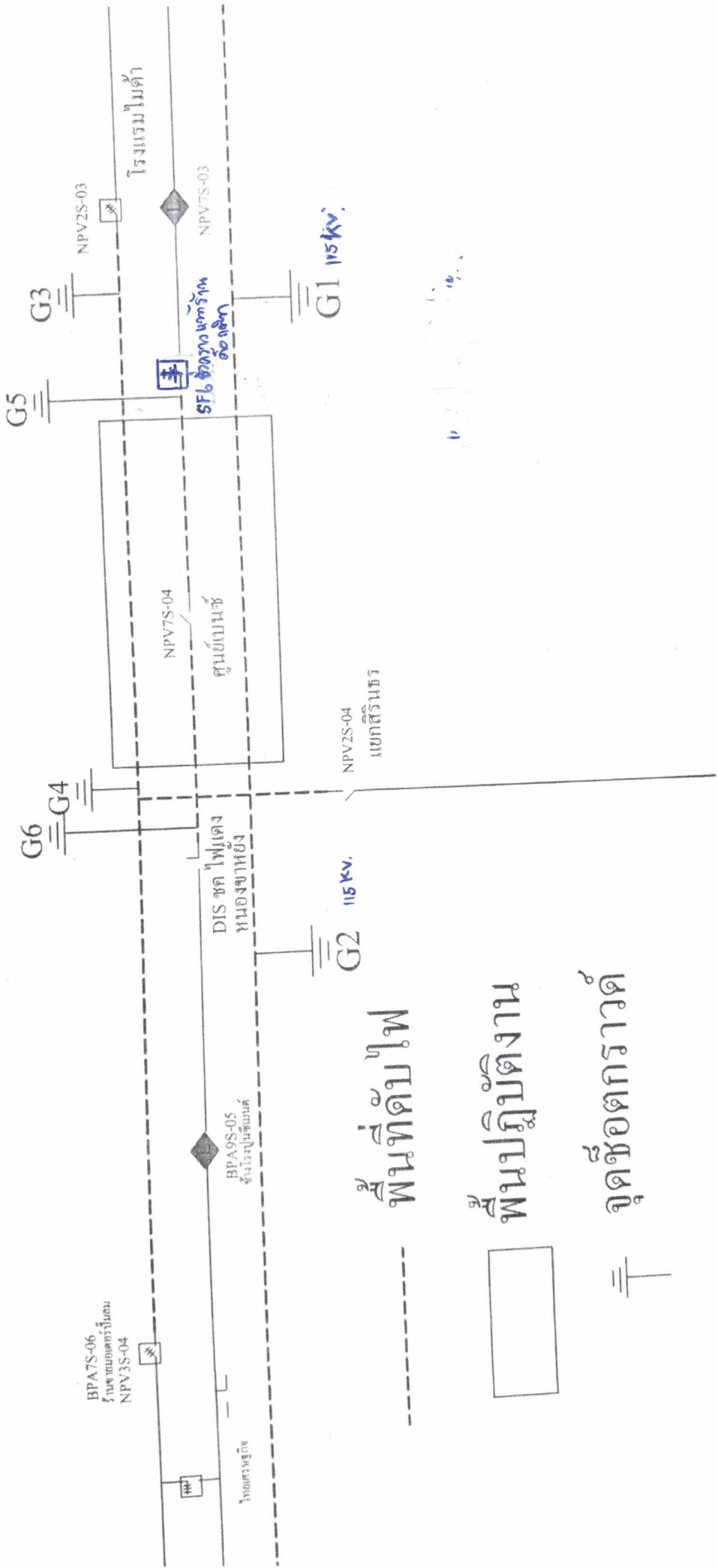

พื้นที่ดับไฟ

พื้นที่ปฏิบัติงาน

จุดชอตกราวด์

